

2017

1^{er} semestre

Introduction à l'Ancien Testament : 1500 F

Credo :1500 F

2^{ème} semestre

Introduction au Nouveau Testament:1500 F

Les Sacrements : 1500 F

TOTAL:.....

Règlements :

Chèque à l'ordre du CERN

Espèces

La somme de

.....

Date :

Signature :

2017

1^{er} semestre 2^{ème} semestre

Ancien Testament Gildo Beccalos si	Credo Père Jean-Paul Pouillet	Nouveau Testament Père Jean-Patrick Callega	Sacrements Diacre Gérard Micheneau
27 Février	6 mars	17 juillet	10 juillet
13 mars	20 mars	31 juillet	24 juillet
27 mars	3 avril	21 août	7 août
10 avril	24 avril	4 septembre	28 août
1 ^{er} mai	8 mai	18 septembre	11 septembre
15 mai	22 mai	2 octobre	25 septembre
29 mai	12 juin	16 octobre	9 octobre
19 juin	26 juin	30 octobre	23 octobre

Dates d'évaluation : Lundi 3 juillet et 6 novembre 2017

2018

3^{ème} semestre

Le Pentateuque

et

le Magistère

4^{ème} semestre

Les Evangiles Synoptiques et

l'Evangile selon Saint Jean

et

Histoire et Géographie de l'Eglise (en particulier l'Eglise de l'Océanie)

2019

5^{ème} semestre

Les Livres Prophétiques et « les autres Ecrits »

Et

La Doctrine Sociale de l'Eglise

6^{ème} semestre

Les Actes des Apôtres, les Epîtres, l'Apocalypse

et

l'Ecclésiologie

Parcours Diocésain

de Formation

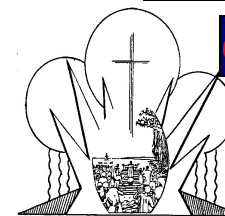

Effata

Soyez toujours prêts à rendre compte de l'espérance qui est en vous. 1P 3,15

A plusieurs reprises dans le passé, le Centre d'Enseignement Religieux de Nouméa (CERN) a organisé des « Années de Formation Catéchétique » à temps complet.

La présente proposition de « Parcours Effata » prend la suite : son ambition est d'offrir à des adultes une formation doctrinale, une base solide, permettant de rendre compte de la foi dont ils sont les témoins aujourd'hui.

Ces trois années de cours du soir constitueront le socle sur lequel pourront se greffer des dispositifs plus spécifiques répondant à des besoins particuliers (pédagogique, catéchétique, etc.) ou encore donner la possibilité de sessions brèves pour des publics particuliers de l'Intérieur ou des Îles.

Bonne route pour le parcours « Effata » !

+ Michel M. CALVET
Archevêque de Nouméa

Centre d'Enseignement Religieux de Nouméa
BP 3 – 98845 NOUMEA Cedex Nouvelle-Calédonie
Tél. (687) 26 53 56 Fax. (687) 26 53 52

Qu'est-ce que le Parcours Diocésain de Formation Effata ?

Le parcours diocésain de formation Effata est un programme de formation chrétienne fondamentale sur 3 années. Il comprend trois éléments essentiels, biblique, doctrinal et théologique. Le but du dispositif est de former en profondeur des adultes à la Foi pour rendre service dans la paroisse, et être des catalyseurs de l'Espérance chrétienne dans la société multi-culturelle calédonienne.

C'est une formation de type académique et non d'apprentissage, le comité du Parcours Diocésain de Formation Effata donne la formation tandis que la paroisse offre la pratique. Cela requiert un minimum de connaissances académiques à savoir la prise de notes et la restitution écrite ou orale des cours.

Les cours sont ouverts à tous chrétiens engagés à la paroisse. Les candidats au diaconat permanent devront suivre l'ensemble du parcours qui servira de formation initiale.

Un aspect forain de la formation sera mis en place selon les besoins des communautés chrétiennes de la brousse et des îles. Une équipe ambulante de formateurs, pourra intervenir sur la base d'un weekend à la demande. De même, une demi-journée, le dimanche après-midi « ouvert à tous » sur un thème précis.

Une évaluation des cours sera établie à la fin de chaque semestre par les intervenants.

Une attestation délivrée par le CERN sera remise par l'Archevêque Michel Calvet à la fin du parcours.

Modalités générales

Deux cours fondamentaux se dérouleront alternativement le **LUNDI SOIR DE 19H00 À 20H30** par semestre au **CENTRE PERE SAGATO 11 rue Pey-Berland Magenta Ouémo**

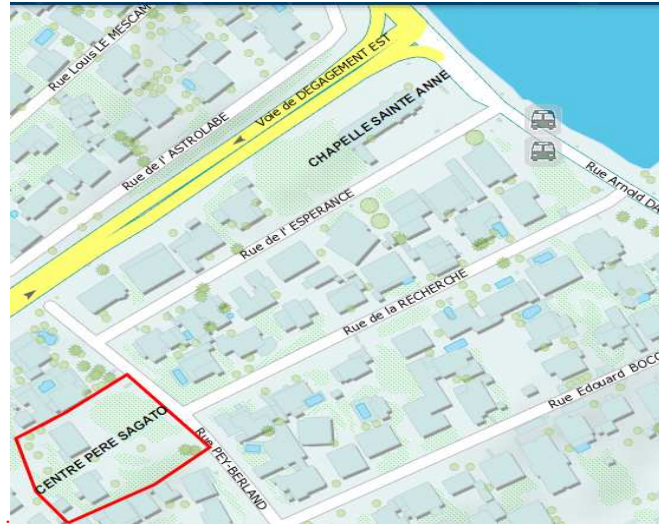

Frais d'inscription

Les interventions se feront à titre gracieux. Cependant une participation financière est demandée aux candidats principalement pour les frais de photocopies et de matériel etc...Le règlement se fera lors de l'inscription.

1500 F par cours*
6000 F pour une année*

*Forfait non remboursable

Il est demandé aux participants de se munir des deux ouvrages suivants : Bible (TOB par exemple), Catéchisme de l'Eglise Catholique.

L'inscription : Mardi 2 novembre 2016

Clôture : Lundi 13 février 2017

Lieu d'inscription au CERN

Fiche d'inscription adressée au CERN

Nom :

Prénom :

Date de naissance :

Adresse :

Téléphone :

Mobilis :

Fixe :

E-mail :

Paroisse :

Engagement dans l'église :

