CORONAVIRUS
Covid-19

Numéro vert
05 02 02

de 7h à 19h, 7 jours / 7
En dehors de ces horaires, laissez-nous un message

CE QU'IL FAUT SAVOIR

TRANSMISSION

Mains contaminées

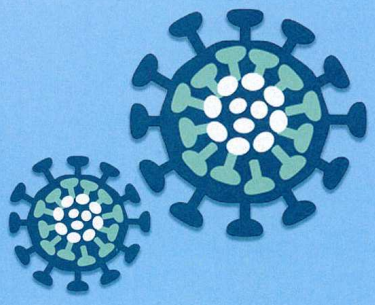

PRÉVENTION

Minimum 20 sec.

OU

Utilisez un gel hydroalcoolique

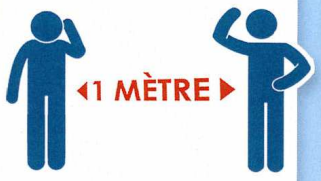

Restez à distance les uns des autres

Ne vous touchez pas le visage

Toussez ou éternuez dans votre coude

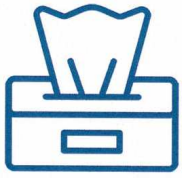

Jetez immédiatement après usage

Évitez bise et serrage de mains

www.gouv.nc

GOUVERNEMENT DE LA
NOUVELLE-CALÉDONIE